

PIANO INTERCOMUNALE DI PROTEZIONE CIVILE

AREE DI ATTESA
 AREE DI AMMASSAMENTO
 AREE DI RICOVERO
 AREE DI ATTERRAGGIO ELICOTTERI

Tav. N 3 Scala 1:10.000
 Il Responsabile: Di. Ma. Mauro Giannotti
 Il Relatore: Geom. Riccardo Ferrari

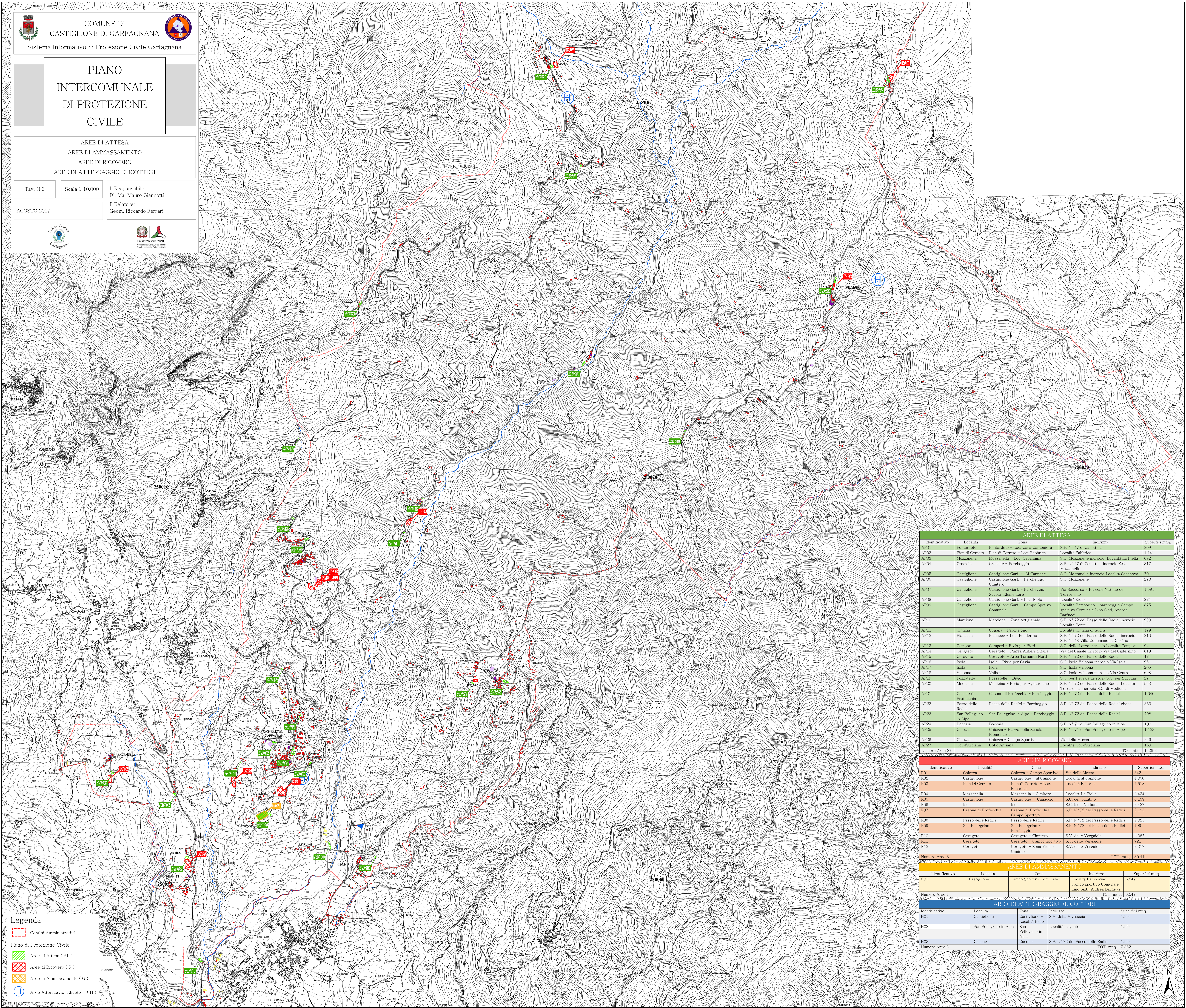

AREE DI ATTESA					
Identificativo	Località	Zona	Indirizzo	Superfici mt.q.	
AP01	Pontarello	Pontarello - Loc. Casa Cantoniera	S.P. N° 47 di Canotola	809	
AP02	Pian di Cerreto	Pian di Cerreto - Loc. Fabbrica	Località Fabbrica	1.141	
AP03	Mozzanella	Mozzanella - Loc. Casamina	S.C. Mozzanelle incrocio Località La Piella	692	
AP04	Crociate	Crociate - Parcheggio	S.P. N° 47 di Canotola incrocio S.C. Mozzanelle	317	
AP05	Castiglione	Castiglione Garf. - Al Cannone	S.C. Mozzanelle incrocio Località Casanova	70	
AP06	Castiglione	Castiglione Garf. - Parcheggio Cimiero	S.C. Mozzanelle	270	
AP07	Castiglione	Castiglione Garf. - Parcheggio Scuola Elementare	Via Soccorso - Piazzale Vittime del Terrazzino	1.591	
AP08	Castiglione	Castiglione Garf. - Loc. Rio	Località Rio	221	
AP09	Castiglione	Castiglione Garf. - Campo Sportivo Comunale	Località Bamborino - parcheggio Campo sportivo Comunale Lino Sisti, Andrea Baruffi	875	
AP10	Marcione	Marcione - Zona Artisanale	S.P. N° 72 del Passo delle Radici incrocio Località Ponte	990	
AP11	Cignana	Cignana - Parcheggio Pianacco - Loc. Ponderino	Località Cignana di Sopra	179	
AP12	Pianacco	Pianacco - Loc. Ponderino	S.P. N° 72 del Passo delle Radici incrocio S.P. N° 48 Villa Collemadina Corfino	210	
AP13	Campori	Campori - Bivio per Bieri	S.C. delle Lezze incrocio Località Campori	94	
AP14	Cerageto	Cerageto - Piazza Auteri d'Italia	Via del Canale incrocio Via del Cistermino	610	
AP15	Cerageto	Cerageto - Area Torriante Nord	S.P. N° 72 del Passo delle Radici	124	
AP16	Isola	Isola - Bivio per Cavia	S.C. Isola Valbona incrocio Via Isola	95	
AP17	Isola	Isola	S.C. Isola Valbona	205	
AP18	Valbona	Valbona	S.C. Isola Valbona incrocio Via Centro	698	
AP19	Pozzanelle	Pozzanelle - Bivio	S.C. per Pevata incrocio S.C. per Sacina	22	
AP20	Medicina	Medicina - Bivio per Agriturismo	S.P. N° 72 del Passo delle Radici Località Terrarossa incrocio S.C. di Medicina	563	
AP21	Casone di Profecchia	Casone di Profecchia - Parcheggio	S.P. N° 72 del Passo delle Radici	1.040	
AP22	Passo delle Radici	Passo delle Radici - Parcheggio	S.P. N° 72 del Passo delle Radici civico	833	
AP23	San Pellegrino in Alpe	San Pellegrino in Alpe - Parcheggio	S.P. N° 72 del Passo delle Radici	708	
AP24	Boccaia	Boccaia	S.P. N° 71 di San Pellegrino in Alpe	100	
AP25	Chiozza	Chiozza - Piazza della Scuola Elementare	S.P. N° 71 di San Pellegrino in Alpe	1.123	
AP26	Chiozza	Chiozza - Campo Sportivo	Via della Mossa	249	
AP27	Col d'Arciana	Col d'Arciana	Località Col d'Arciana	159	
Numero Aree 27				TOT mt.q.	14.392

AREE DI RICOVERO					
Identificativo	Località	Zona	Indirizzo	Superfici mt.q.	
R01	Chiozza	Chiozza - Campo Sportivo	Via della Mossa	842	
R02	Castiglione	Castiglione - al Cannone	Località al Cannone	4.050	
R03	Pian di Cerreto	Pian di Cerreto - Loc. Fabbrica	Località Fabbrica	4.518	
R04	Mozzanella	Mozzanella - Cimiero	Località La Piella	2.424	
R05	Castiglione	Castiglione - Canaccio	S.C. del Quantino	6.139	
R06	Isola	Isola	S.C. Isola Valbona	2.427	
R07	Casone di Profecchia	Casone di Profecchia - Campo Sportivo	S.P. N° 72 del Passo delle Radici	2.195	
R08	Passo delle Radici	Passo delle Radici	S.P. N° 72 del Passo delle Radici	2.025	
R09	San Pellegrino	San Pellegrino - Parcheggio	S.P. N° 72 del Passo delle Radici	799	
R10	Cerageto	Cerageto - Cimiero	S.V. delle Vergaiole	2.087	
R11	Cerageto	Cerageto - Campo Sportivo	S.V. delle Vergaiole	721	
R12	Cerageto	Cerageto - Zona Vicino Cimiero	S.V. delle Vergaiole	2.217	
Numero Aree 3				TOT mt.q.	30.444

AREE DI AMMASSAMENTO					
Identificativo	Località	Zona	Indirizzo	Superfici mt.q.	
G01	Castiglione	Campo Sportivo Comunale	Località Bamborino - Campo sportivo Comunale Lino Sisti, Andrea Baruffi	6.247	
Numero Aree 1				TOT mt.q.	6.247

AREE DI ATTERRAGGIO ELICOTTERI					
Identificativo	Località	Zona	Indirizzo	Superfici mt.q.	
H01	Castiglione	Castiglione - Località Rio	S.V. della Vignaccia	1.954	
H02	San Pellegrino in Alpe	San Pellegrino in Alpe	Località Tagliate	1.954	
H03	Casone	Casone	S.P. N° 72 del Passo delle Radici	1.954	
Numero Aree 3				TOT mt.q.	5.862

Legenda

-  Confini Amministrativi
-  Aree di Attesa (AP)
-  Aree di Ricovero (R)
-  Aree di Ammassamento (G)
-  Aree Atterraggio Elicotteri (H)

